

1 COPA - CORTE A
ESCALA 1 : 25

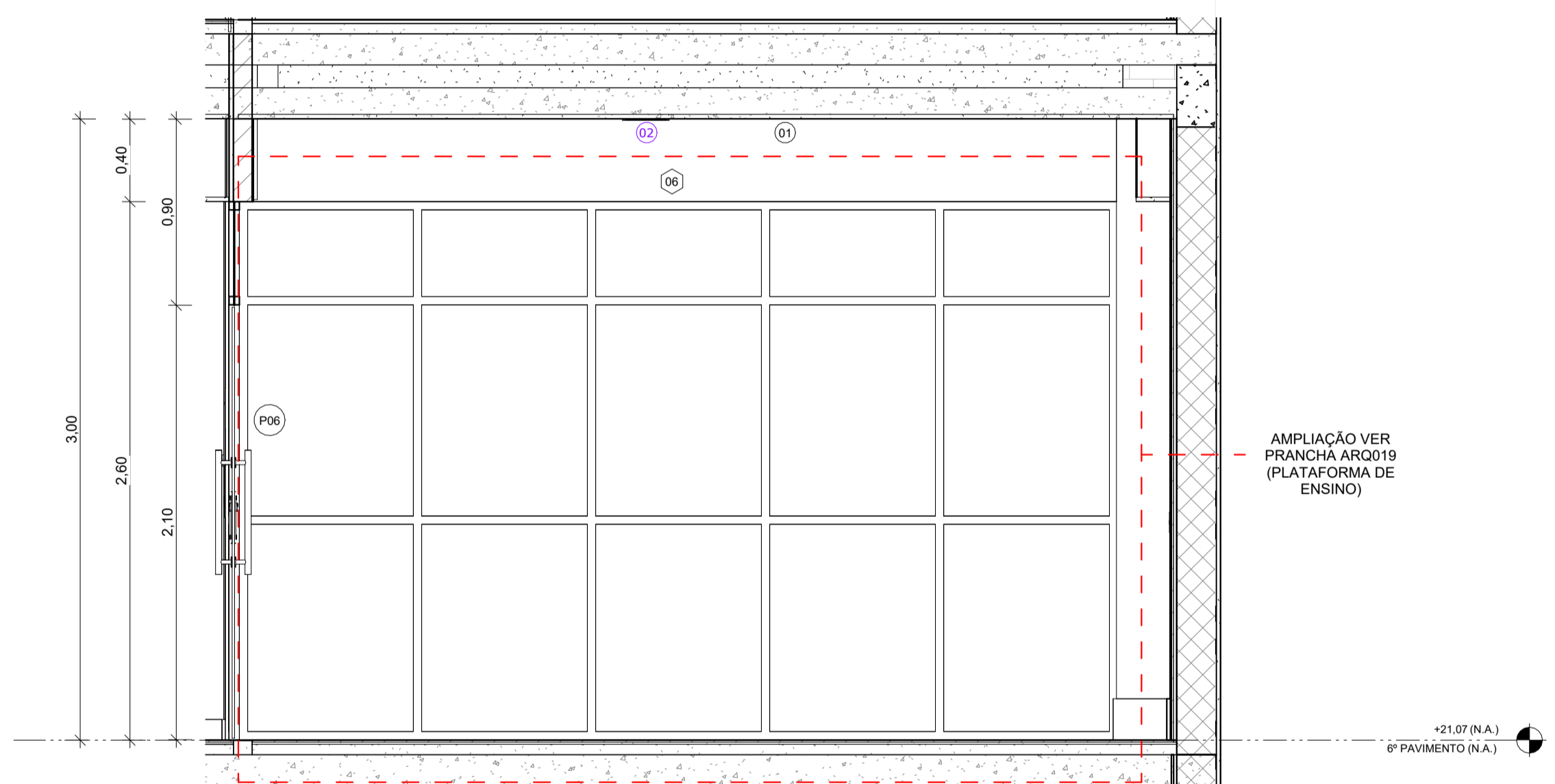

2 COPA - CORTE B
ESCALA 1 : 25

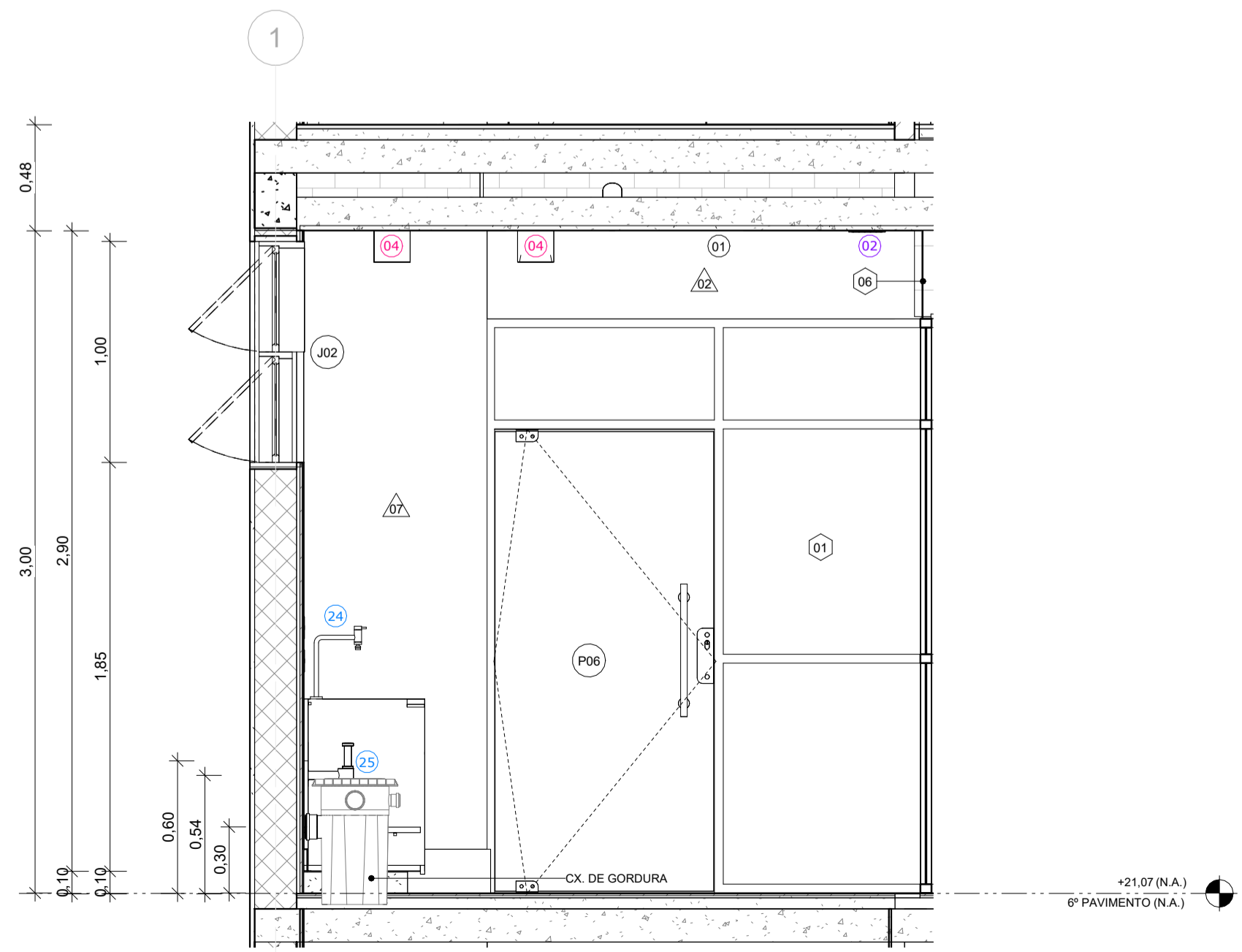

3 COPA - CORTE C
ESCALA 1 : 25

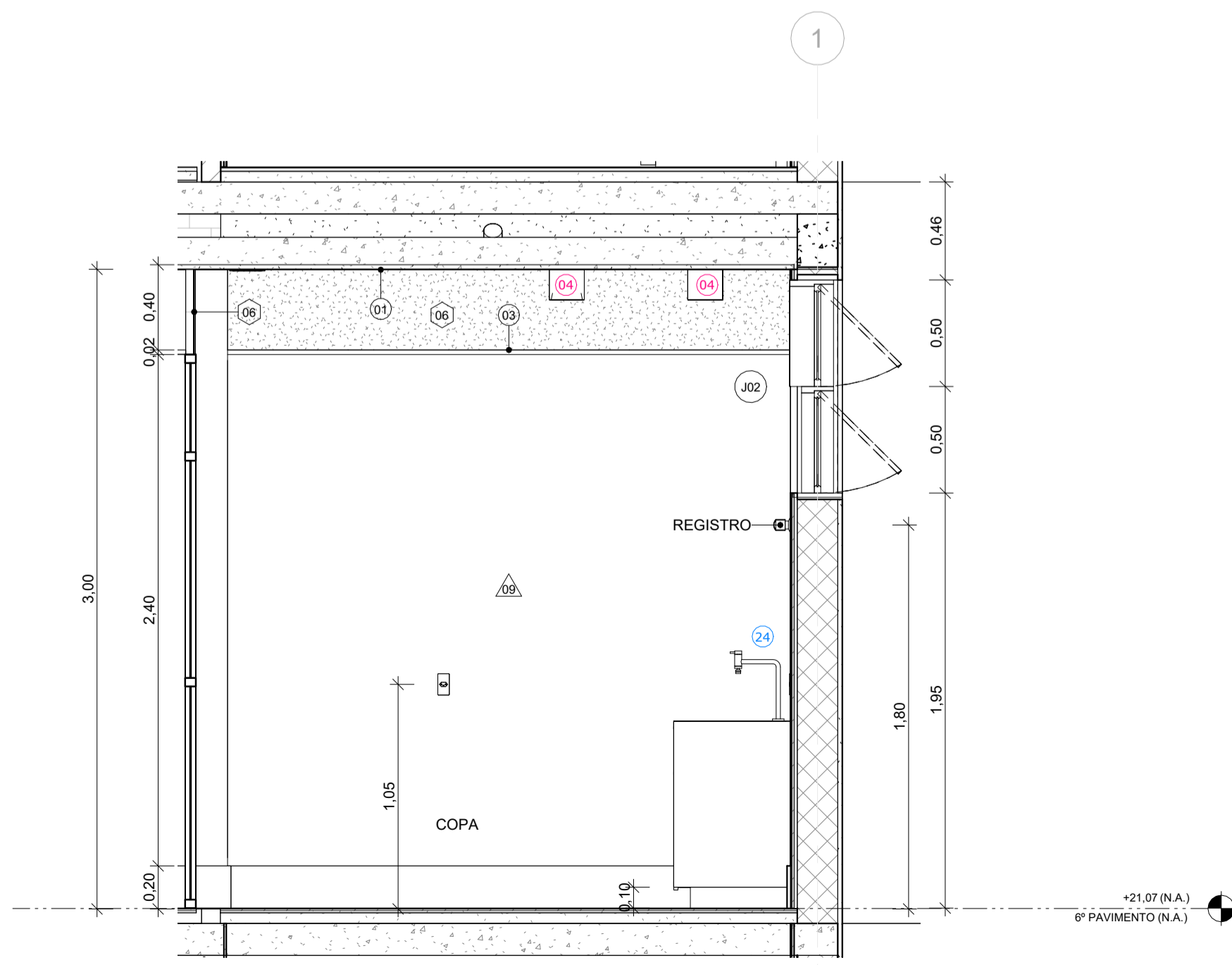

4 COPA - CORTE D
ESCALA 1 : 25

LEGENDA DE ÍCONES	
00 PISO	00 GUARDA-CORPO
00 PAREDE	00 EQUIPAMENTO ESPECIAL
00 TETO	00 EQUIPAMENTO HIDRÁULICO
00 FECHAMENTO	00 LUMINÁRIA
00 PORTA	00 MOBILIÁRIO
00 JANELA	00 EQUIPAMENTO CLIMATIZAÇÃO
NOME DA PRANCHA Nº DO DESENHO NA PRANCHA	

COPA - LEGENDA DE LUMINÁRIAS		
Nº	DESCRIÇÃO	QUANT.
04	LUMINÁRIA TIPO PLAFON DE SOBREPOR RECUADO DIRECIONÁVEL FABRICADO EM ALUMÍNIO NA COR PRETA, REFERÊNCIA STELLA SQUARE AR1111 STH8939PTO, MONTADA COM LÂMPADA AR111 24" 12W 950lm 2700K, REFERÊNCIA: STELLA AR111 ECO 24", STH8444/27 OU SIMILAR	4
09	LUMINÁRIA TIPO SPOT PARA TRILHO FABRICADO EM ALUMÍNIO NA COR PRETA, REFERÊNCIA STELLA FLOW AR111 SD1980PTO, MONTADA COM LÂMPADA AR111 24" 12W 950lm 2700K, REFERÊNCIA STELLA AR111 ECO 24", STH8444/27 OU SIMILAR	4

COPA - LEGENDA DE MOBILIÁRIO		
Nº	DESCRIÇÃO	QUANT.
06	PRATELEIRA EM MARCENARIA (VER DETALHAMENTO)	1
07	MESA DE REFEIÇÃO, COM TAMPO EM MADEIRA DE MDF REVESTIDO COM LAMINADO MELAMINICO DE BAIXA DE BAIXA PRESSÃO EM CARVALHO PRATA, PÉS EM ALUMÍNIO FUNDIDO FICADOS EM TUBO DE ALUMÍNIO COM ACABAMENTO EM PINTURA ELETROSTÁTICA EM EPOXI-PO NA COR PRETO, DONNA QUADRA G, DA TETO OU SIMILAR	2
08	CADEIRA EM AÇO CARBONO ANODIZADO COM PINTURA EPOXI COM ACABAMENTO BRILHANTE NA COR PRETA, TOLIX	6
10	ARMÁRIO SOB BANCADA DE PEDRA EM MARCENARIA (VER DETALHAMENTO)	1

COPA - LEGENDA DE CLIMATIZAÇÃO		
Nº	DESCRIÇÃO	QUANT.
02	GRELHA PARA INSUFLAMENTO MOD. VAT-AG, 225x165mm, REF. TROX.	1

COPA - LEGENDA DE EQUIPAMENTOS HIDRÁULICOS		
Nº	DESCRIÇÃO	QUANT.
24	TORNEIRA DE MESA PARA COZINHA, LINHA LINK, CÓD.: 1166.C.LNK, DA DECA OU SIMILAR	1
25	SIFÃO PARA COZINHA E TANQUE 1 1/4 CROMADO, CÓD.: 1680.C.114, DA DECA OU SIMILAR	1

COPA - LEGENDA DE PISO		
Nº	DESCRIÇÃO	ÁREA
02	REVESTIMENTO AUTONIVELANTE EM URETANO, COM PROPRIEDADES ANTIBACTERIANAS, e=4mm, PINTURA MULTICAMADAS UTILIZANDO AGREGADO NATURAL DECORATIVO, LINHA ENDURIT AN E AQ NATURAL DECOR, DA POLIISO OU SIMILAR, COM CAMADA DE VERNIZ EPOXI E VERNIZ PU, LINHA POLISEAL, DA POLIISO OU SIMILAR, SOBRE CERÂMICA EXISTENTE	12,24 m²
05	SOCO EM REVESTIMENTO AUTONIVELANTE EM URETANO, COM PROPRIEDADES ANTIBACTERIANAS, e=4mm, h=10cm, PINTURA MULTICAMADAS UTILIZANDO AGREGADO NATURAL DECORATIVO, LINHA ENDURIT AN E AQ NATURAL DECOR, DA POLIISO OU SIMILAR, COM CAMADA DE VERNIZ EPOXI E VERNIZ PU, LINHA POLISEAL, DA POLIISO OU SIMILAR, COM ENCHIMENTO FEITO DE ENTULHO DE OBRA, SOBRE CERÂMICA EXISTENTE	1,36 m²

COPA - LEGENDA DE PAREDES			
Nº	DESCRIÇÃO	RODAPÉ	COMP. ÁREA
07	PINTURA COM TINTA ACRILICA NA COR BRANCO GELO, COD.: 03, LINHA METALATEX SUPERLAVAVEL FOSCO, DA SHERWIN WILLIAMS OU SIMILAR COM CAMADA DE MASSA ACRILICA SOBRE CERÂMICA EXISTENTE	RODAPÉ EM POLIESTIRENO RECICLADO (EPS), COD.: 27086 - 3505 RP/BLACK, NA COR PRETO, h=20cm, e=16mm, LINHA COLEÇÃO BLACK, DA SANTA LUZIA OU SIMILAR	5,48 14,04 m²
09	PAPEL DE PAREDE EM ADESIVO VINILICO LAMINADO RESISTENTE A ÁGUA REF. N014027, LINHA ART DECO, DA PAPEL NA PAREDE OU SIMILAR	RODAPÉ EM POLIESTIRENO RECICLADO (EPS), COD.: 27086 - 3505 RP/BLACK, NA COR PRETO, h=20cm, e=16mm, LINHA COLEÇÃO BLACK, DA SANTA LUZIA OU SIMILAR	2,65 7,96 m²

COPA - LEGENDA DE TETO	
Nº	DESCRIÇÃO ÁREA
01	LAJE COM PINTURA EM TINTA ACRILICA, NA COR BRANCO GELO, COD.: 03, LINHA METALATEX SUPERLAVAVEL FOSCO, DA SHERWIN WILLIAMS OU SIMILAR 12,15 m²

COPA - LEGENDA DE FECHAMENTOS			
Nº	DESCRIÇÃO	COMP.	ÁREA
01	FECHAMENTO EM VIDRO TEMPERADO INCOLOR, e=10mm, E PERFIS EM ALUMÍNIO ANODIZADO FOSCO COM PINTURA ELETROSTÁTICA, NA COR PRETA, DA METALPRIM OU SIMILAR	1,99	3,02 m²
06	FECHAMENTO EM GESSO ACARTONADO COM PINTURA COM TINTA ACRILICA NA COR BRANCO GELO, COD.: 03, LINHA METALATEX SUPERLAVAVEL FOSCO, DA SHERWIN WILLIAMS OU SIMILAR	4,31	1,72 m²

COPA - LEGENDA DE PORTAS				
Nº	DESCRIÇÃO	LARGURA	ALTURA	TIPO QUANT.
P06	PORTA EM VIDRO TEMPERADO INCOLOR, e=10mm	1,00	2,10	01 FOLHA PIVOTANTE 1

COPA - LEGENDA DE JANELAS					
Nº	DESCRIÇÃO	LARGURA	ALTURA	PEITORIL	MAT. PEITORIL TIPO QUANT.
J02	JANELA EM VIDRO FLOAT, e=5mm, E PERFIS EM ALUMÍNIO ANODIZADO FOSCO COM PINTURA ELETROSTÁTICA, NA COR PRETA, 01 MÓDULO, DA METALPRIM OU SIMILAR	0,80	1,00	1,95	02 GRANITO PRETO SÃO GABRIEL FOLHAS MAXIM-AR 3

- NOTAS
- 1 AS MEDIDAS DEVEM SER CONFERIDAS NO LOCAL ANTES DE EXECUTAR A OBRA;
 - 2 PARA MELHOR COMPRENSÃO DOS ÍCONES E LEGENDAS, AS PRANCHAS DEVEM SER IMPRESSAS COLORIDAS;
 3. PARA DETALHES DAS BANCADAS, VERIFICAR NA PRANCHA ARQ039;
 4. PARA DETALHES DOS PAINÉIS DE VIDRO, VERIFICAR NA PRANCHA ARQ040;
 5. PARA DETALHES DAS PRATELEIRAS, VERIFICAR NA PRANCHA DES002.

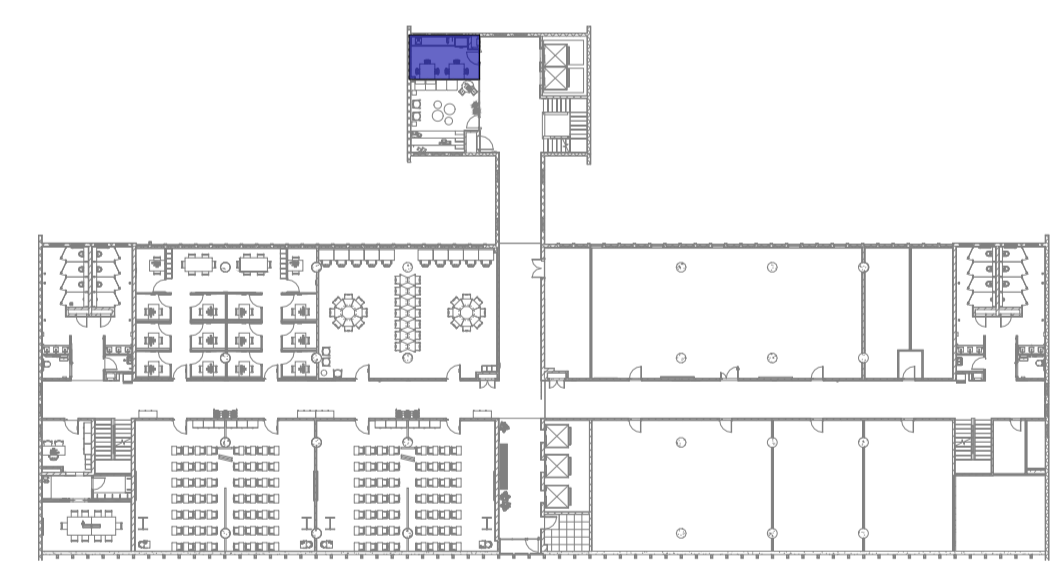

ÁREA DE INTERVENÇÃO - COPA
ESCALA 1 : 500

G	Revisão conforme relatório de avaliação de 25/08/23	25/09/23
F	Inserção do código FioCruz	15/08/23
E	Revisão conforme relatório de avaliação de 12/05/23	22/05/23
D	Revisão conforme relatório de avaliação de 31/03/23	20/04/23
C	Revisão conforme relatório de avaliação de 30/11/22	06/03/23
B	Alteração do código GED	01/11/22
A	Emissão inicial	24/10/22
REV.	DESCRIÇÃO	DATA



Ministério da Saúde FIOCRUZ Fundação Oswaldo Cruz		PROJETO/UNIDADE PRÉDIO SEDE CAMPUS MARÉ COGIC	
OBJETIVO REFORMA	CAMPUS MARÉ	SETOR EDIFICAÇÃO	
Nº PRÉDIO 143	Nº DA META 2022.05.16.02	O.E./O.R. 2021-015	CÓDIGO DA PRANCHA - GED DES-P06-PE-ARQ-036-143-N06-215-R06
TIPO DE PROJETO/SUBTIPO DE PROJETO ARQUITETURA		FASE PROJETO EXECUTIVO	
TÍTULO DA PRANCHA ÁREAS COMUNS - COPA - CORTES		DATA 24/10/22	
COORDENADOR DA META CELSO GIRAFÁ		RESPONSÁVEL TÉCNICO CELSO GIRAFÁ	ART/RTT SI11584934R02CT001
EQUIPE ADRIANA PRIMO, FILIPE CHILE E RAFAEL BASTOS		CÓDIGO DA PRANCHA - FIOCRUZ A143A252A	

ARQ036